

# ながやもん 長屋門ギャラリー

999-3153 山形県上市市十日町 2-8 <http://nagayamon.jp>

12<sup>±</sup>

10:30→15:30

スペースよん

要予約 体験教室

## リトルギフト パッチワークを楽しみましょう

自由に素敵に作品を作りましょう。

材料持ち込み OK。ご希望の方には体験セットを用意します。

料金：参加料 1,000 円 体験セット 600 円

問合せ：佐藤 090-5352-0778

13<sup>目</sup>

10:00→14:00

スペースよん

展示

予約優先 体験教室

## かんのじょうえん 観之丞園 会津本郷焼 体験教室

ろくろを使ったり、手びねりでの器づくり体験教室です。定期的に通う方もいますが、1日だけでも OK。予約なしでも体験できます。

料金：入場無料 体験料 1,500 円 (材料代込)

問合せ：原田 080-1824-8732

16<sup>水</sup>→19<sup>±</sup>

10:30→16:00

スペースよん

展示・販売

体験教室

## HA!! ふたり キルトであなたと"おふくわけ"

手縫いが好き！ミシン縫いが好き！

ユニット結成初の展示販売をします。タペストリー、バッグ、小物などの展示販売、さしこミシンを使った体験教室あり。

料金：入場無料 体験参加料 1 口 500 円～

問合せ：佐藤 080-1840-0109

20<sup>目</sup>

14:30→17:30

スペースよん・ご

展示

音楽

## ハイビスカスレコード soul market ~渾沌から誕生する光~vol.6

それぞれのたましいから溢れ出した作品を、同じ場所、そして同じ時間に展開することによって“渾沌から誕生する光”な空間を構築しようとする試み。

音楽 | イナプラネチャーニン・maquaroni・アマリリス

絵画 | 近藤柚子

珈琲 | ぞうさんのパン

料金：入場料 500 円 (18 歳未満または高校生以下は無料)

問合せ：サトウ 090-2276-1143 [memory.of.hibiscus@gmail.com](mailto:memory.of.hibiscus@gmail.com)

22<sup>火</sup>

10:30→15:00

スペースよん

展示・販売

体験教室

## 魔法の cocoro 工房のワークショップ ゆびでお絵かき パステルアート体験

指を使って描くパステルアートのワークショップです。

ポストカード作成とカレンダー作成から選べます。

今回はパステルアートで描いた「桜の絵」の展示も同時開催です。

料金：入場無料

体験教室参加料：ポストカード (20 分くらい) 1 枚 500 円

カレンダー A4 サイズ (30 分くらい) 1 枚 1,500 円

問合せ：三瀧 080-6049-0612 [xyuzumaruxx@gmail.com](mailto:xyuzumaruxx@gmail.com)

25<sup>金</sup>

10:30→17:30

スペースよん

要予約 体験教室

## うたみっく♪企画 ワークショップうたみっく♪

体を動かしながらボイストレーニングをし、素敵な歌を創り上げます。

料金：1 時間 1000 円 / 30 分 500 円

問合せ：鈴木 080-3330-0393 [sing.sing.sing.oO.oO.oO@gmail.com](mailto:sing.sing.sing.oO.oO.oO@gmail.com)

25<sup>金</sup>→29<sup>火祝</sup>

10:30→17:30

最終日は 16:00 終了

スペースご

展示・販売

## 森聖文 ガラス展 観測者【硝】ver.4.25

ガラスというファクターを通し、時には抽象的な表現、時には具象的な表現と、様々なアプローチで個々の世界を制作する「ガラス工房たまごろ屋」森聖文の個展。ペンダントトップやマーブルなど。

料金：入場無料

26<sup>±</sup>→30<sup>水</sup>

10:30→16:00

スペースよん

展示・販売

## 思い出織工房 吉木雅子 オリジナルストール&裂織展

大島紬や縮緬・丸帯など、時代を

彩った着物を細かく裂いて織った

裂織のストール、コートから

ポンチョまで、作品を展示・

販売します。

料金：入場無料

問合せ：吉木 090-9771-3403

2014

4月

門長屋  
ギヤ  
ラリー



かみのやま城下町長屋の  
小さなギャラリー

山形県かみのやま温泉にある小さな展示空間です  
市民と上山市が共同で運営しています



# 長屋門ギャラリー

ながやもん



長屋門とは、江戸時代に多く建てられた形式で、細長い長屋の中央に扉を設けた門

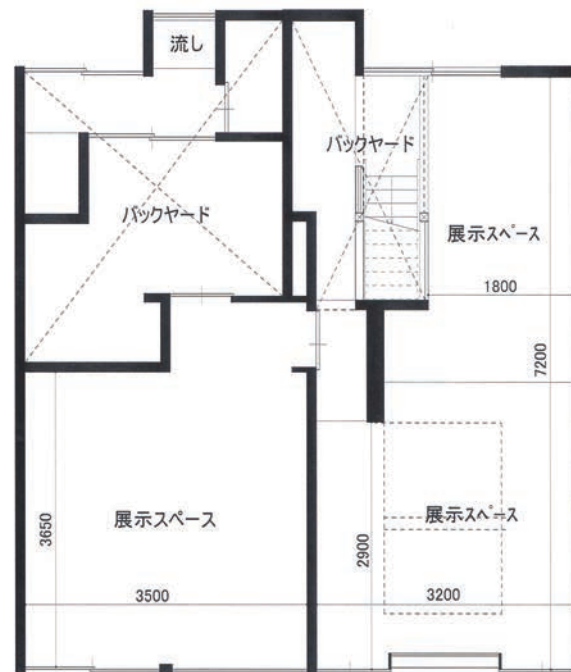

長屋門ギャラリーでは、展示やワークショップなど、企画のための施設利用の申し込みを受け付けています。お気軽にお問い合わせください。

- ・スペースよん 約13㎡ 利用料100円/日
- ・スペースご 約20㎡ 利用料100円/日
- ・作品販売可(手数料10%~)/学生全て無料
- ・冷暖房費別途100円ずつ
- ・展示台・展示ケース・作業台・椅子  
ピクチャーレール・ワイヤー等完備
- ・施設見学できます
- ・前月の4日までにお申し込みください

お問い合わせ・お申し込み  
上山市まちづくりセンター ござってえ  
上山市十日町1-3(カミンななめ向い)  
10:00-12:30 13:30-18:00開館 月曜休  
電話・ファクシミリ

**023-673-2020**

「まちづくり情報室」

<http://kaminoyama-machisen.jp>

お問い合わせフォームがあります



〒999-3153上山市十日町2番8号

長屋門ギャラリー

公式ホームページ

<http://nagayamon.jp>

Facebookページ  
「nagayamon」



自動車でお越しの方は、二日町駐車場、カミン駐車場(3時間無料)をご利用下さい  
かみのやま温泉駅から徒歩約8分