

2015

1月

ながやもん 長屋門ギャラリー

999-3153 山形県上市市十日町 2-8 <http://nagayamon.jp>

5月→21水

11:00→16:00
スペースで
展示

プラス アルファ 正月飾り + 気まぐれα展

正月にちなんだ折り紙や絵の展示など。
気まぐれに作家が在廊します。
料金：入場無料

10土

10:30→15:30
スペースよん
要予約 体験教室

リトルギフト little gift パッチワークを楽しみましょう

ポーチなど簡単な小物を作ります。材料持ち込み OK。体験セット有。
料金：体験料 1,000 円 体験セット (ポーチ) 600 円
問合せ：佐藤 090-5352-0778

13土

10:00→15:00
スペースよん
体験教室

ころぐ 小炉具工房 実用折紙体験 —小物を整理できる！箱や財布作り

実用折紙では、紙を折り曲げ、道具として活用できるものを作ります。
今回の体験では、小物を整理する住分箱や財布などを作ります。
料金：500 円
問合せ：孫田 090-1066-0413
<http://samidare.jp/korogumam/>

16金

10:30→18:00
フリースペースルーム
予約優先 体験教室
音楽

うたみっく♪企画 ワークショップうたみっく♪

身体を動かし、発声し、好きな曲を上手に歌えるようにします。
料金：1 時間 1000 円 / 30 分 500 円
問合せ：すずき 080-3330-0393
sing.sing.sing.oO.oO.oO@gmail.com
<http://singingtime.simdif.com/>

かみのやま温泉情報

山城屋 湯町 マルシェ

18日

10:00→15:00

山城屋
上市市湯町1-201
イベント

上市市湯町にある斎藤茂吉ゆかりの旧旅館《山城屋》を会場に、ハンドメイド雑貨やグルメ・スイーツが集います。
料金：入場無料 温泉入浴 700 円 (タオル・バスタオル付)
問合せ：山城屋 023-674-8100
<http://hayamakan.com/> [facebook.com/hayamakan](https://www.facebook.com/hayamakan)

24土

15:00→17:00
フリースペースルーム
体験教室
音楽

エンジョイドゥ enjoy do vol.7 民族楽器アサラトで 詰ませた餅をとことん出そう!!

アサラトはアフリカ産まれ日本育ちの楽器です。レベルに応じてリズムの目標を作り、それを達成できるよう指導します。楽器は無料で貸出し。
料金：500 円
問合せ：遠藤 enjoydo@live.jp <http://enjoydo.weebly.com/>

27日

11:00→15:00
※開始時間が
いつもと違います
スペースよん
体験教室

ゆず丸工房 指で描くお絵かきパステルアート 1月は富士山とオーロラの 絵はがきを描きましょう

ゆびを使ったお絵かきパステルアートです。
誰でもかんたんにキレイな絵が描けます。
料金：500 円 (はがきサイズ / 材料費込)
問合せ：ミタキ 080-6049-0612
xyyuzumaruxx@gmail.com
<http://ameblo.jp/gologolo>

2/28土 冬のメンテナンス作業 予定です

どなたでも参加大歓迎のメンテナンス作業 & 交流会です。
詳細は 2 月の予定表や Web サイトでご案内します。
ぜひお気軽にご参加ください。

2015

1月

門長屋
ギヤ
ラリー

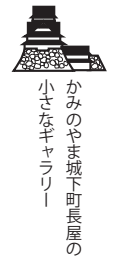

新たにフリースペース「ルーム」(旧アトリエ SOU) が
利用できるようになりました! また利用案内が一部変更になります。➤

- ・「ルーム」はギャラリーとしてだけでなく、会議等にもご利用いただけます。
- ・全スペースの利用時間が 10:00～20:00 に拡大します。(要事前相談)
- ・冷暖房費が 1 スペース 1 日 200 円に変更になりました。

山形県かみのやま温泉にある小さな展示空間です
市民と上山市が共同で運営しています



長屋門ギャラリー

ながやもん

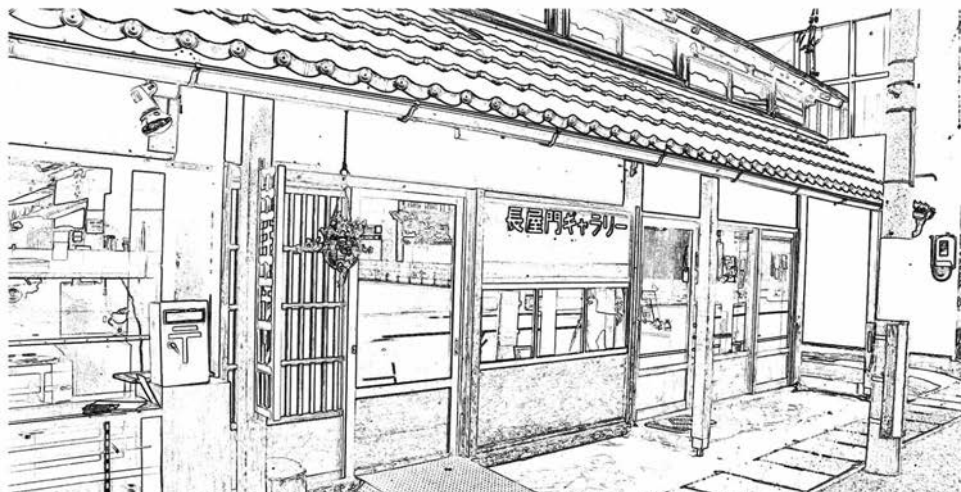

長屋門とは、江戸時代に多く建てられた形式で、細長い長屋の中央に扉を設けた門

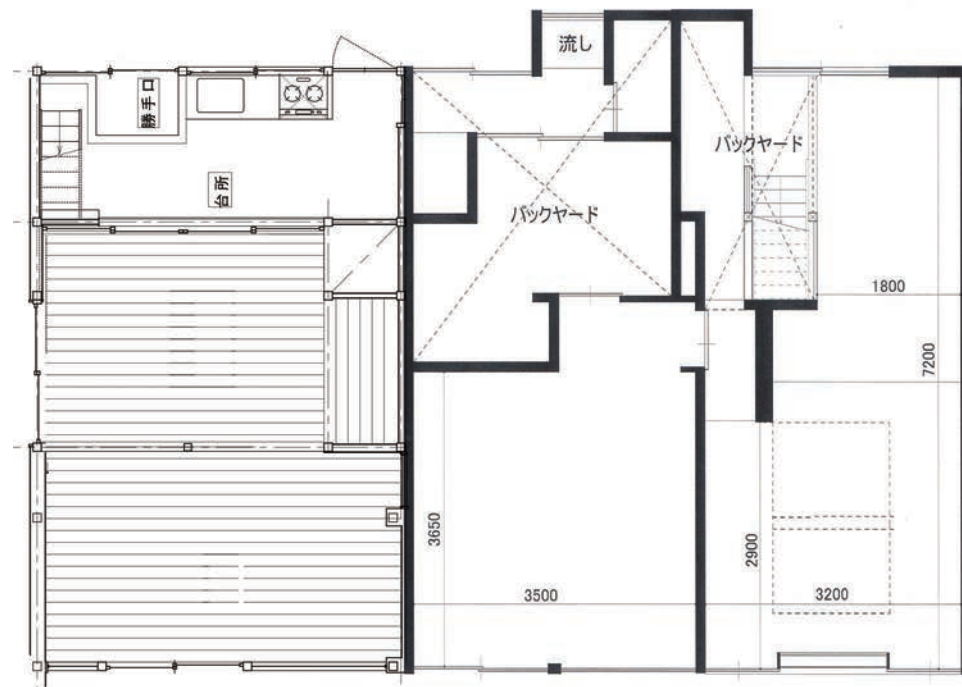

12月より冷暖房費と
利用時間の変更されました

- ・フリースペース ルーム 約18m² 利用料100円/日
- ・スペースよん 約13m² 利用料100円/日
- ・スペースご 約20m² 利用料100円/日
- ・作品販売可(手数料10%~)/学生全て無料
- ・冷暖房費別途200円
- ・展示台・展示ケース・作業台・椅子
ピクチャーレール・ワイヤー等完備
- ・利用時間 10:00~20:00 (要事前相談)
- ・利用の前月1日までにお申しいただけますと市報等に案内を掲載できます。

お問い合わせ・お申し込み
上山市まちづくりセンター ござってえ
上山市十日町1-3(カミンななめ向い)
10:00-12:30 13:30-18:00 開館
電話・ファクシミリ

023-673-2020

「まちづくり情報室」

<http://kaminoyama-machisen.jp>

お問い合わせフォームがあります

12月より旧アトリエSOUが
フリースペース「ルーム」として
ご利用可能になりました！
詳細はお問合せください。

〒999-3153 上山市十日町2番8号

長屋門ギャラリー

公式ホームページ

<http://nagayamon.jp>

Facebook ページ
「nagayamon」



自動車でお越しの方は、二日町駐車場、カミン駐車場(3時間無料)をご利用下さい
かみのやま温泉駅から徒歩約8分

