

2015

2月

かみのやま城下町長屋の小さなギャラリー

# ながやもん 長屋門ギャラリー

999-3153 山形県上市市十日町 2-8 <http://nagayamon.jp>

10(火)

10:00→15:00  
スペースよん  
体験教室

## 小炉具工房 実用折紙体験

### —小物を整理できる! 箱や財布作り

実用折紙では、紙を折り曲げ、道具として活用できるものを作ります。  
今回の体験では、小物を整理する住分箱や財布などを作ります。

料金：500円

問合せ：孫田 090-1066-0413

<http://samidare.jp/korogumam/>

日程が変更になりました

13(金)→3/3(火)

11:00→16:00  
スペースご  
展示

## アトリエアキの気まぐれ展

紙びなや紙人形、アクセサリー(ブローチ、ペンダントなど)の展示。  
気まぐれに作家が在廊します。

料金：入場無料

20(金)

10:30→18:00  
フリースペースる一む  
予約優先 体験教室  
音楽

## うたみっく♪企画 ワークショップうたみっく♪

身体を動かし、発声し、好きな曲を上手に歌えるようにします。

料金：1時間 1000円 / 30分 500円

問合せ：すずき 080-3330-0393

[sing.sing.sing.oO.oO.oO@gmail.com](mailto:sing.sing.sing.oO.oO.oO@gmail.com)

<http://singingtime.simdif.com/>

21(土)

10:30→15:30  
スペースよん  
要予約 体験教室

## リトルギフト little gift パッチワークを楽しみましょう

ポーチなど簡単な小物を作ります。

材料持ち込み OK。体験セット有。

料金：体験料 1,000円 体験セット(ポーチ) 600円

問合せ：佐藤 090-5352-0778

2/11は 民俗行事 加勢鳥の日です!

ギャラリー前を  
10:45ころ通過予定です



11(水祝)

10:00→15:00  
スペースよん  
体験教室  
展示・販売

## 加勢鳥手ぬぐいづくり体験 NO KASEDORI, NO LIFE!!

版画家・鳥谷部恵理子による加勢鳥をモチーフにしたオリジナルスタン  
プで、自分だけの手ぬぐいをデザインしませんか?

完成したら、手ぬぐいを持って温泉街に繰り出しましょう!

山形にちなんだ絵はがきなども展示・販売。

料金：入場無料 手ぬぐいづくり体験 1枚 500円

11(水祝)

10:00→15:00  
スペースご  
展示・販売

## 二人の瓢箪あかり展

上山在住の作家(\*inoayu\*、おへひよ)による、瓢箪の手作り照明  
の展示、販売会。

冬の夜を彩る手作りの灯りをご覧ください。

料金：入場無料

お手伝い  
大歓迎!

## 長屋門ギャラリークルーミーティング ～清掃や補修作業をします～

28(土)

10:00→12:30ころ  
フリースペースる一む

フリースペースの清掃や補修作業  
をお手伝いくださる方を募集します。

詳しくはお問合せください。

内容：フリースペースる一むの清掃など

特典：ギャラリー使用 1日無料券

問合せ：上市市まちづくりセンター

「ござってえ」023-673-2020

※留守番電話の時は、連絡先と

都合の良い時間帯をメッセー

ジに残してください。折り返し

連絡いたします。

2015

2月

門長屋  
ギヤ  
ラリ  
ー

かみのやま城下町長屋の  
小さなギャラリー



新たにフリースペース「ルーム」(旧アトリエSOU)が  
利用できるようになりました! また利用案内が一部変更になります。➤

ギャラリー利用者募集 お気軽にお問合せください。↓ 利用案内は裏面をご覧ください。

- ・「ルーム」はギャラリーとしてだけでなく、会議等にもご利用いただけます。
- ・全スペースの利用時間が 10:00～20:00 に拡大します。(要事前相談)
- ・冷暖房費が1スペース1日 200円に変更になりました。

発行：長屋門ギャラリー企画運営委員会 製作：上市市まちづくりセンター 電話/ファクシミリ 023-673-2020

山形県かみのやま温泉にある小さな展示空間です  
市民と上山市が共同で運営しています



# 長屋門ギャラリー

ながやもん

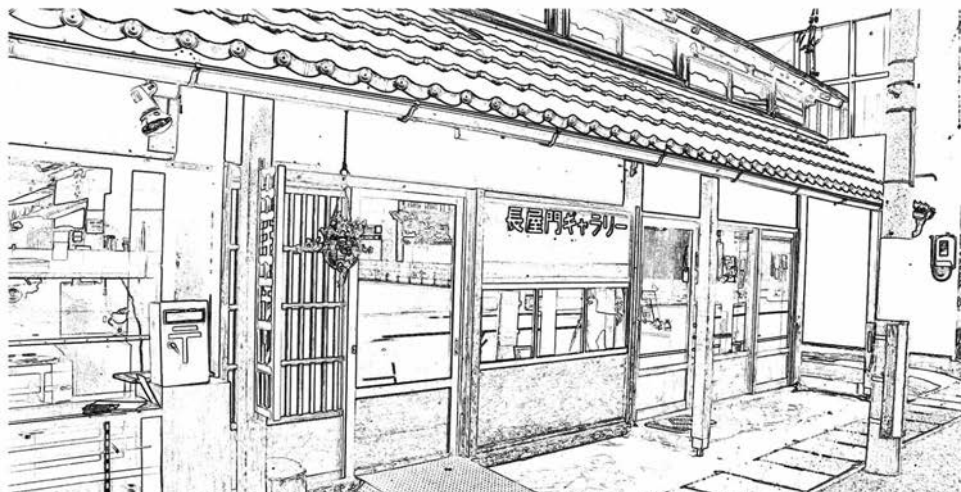

長屋門とは、江戸時代に多く建てられた形式で、細長い長屋の中央に扉を設けた門

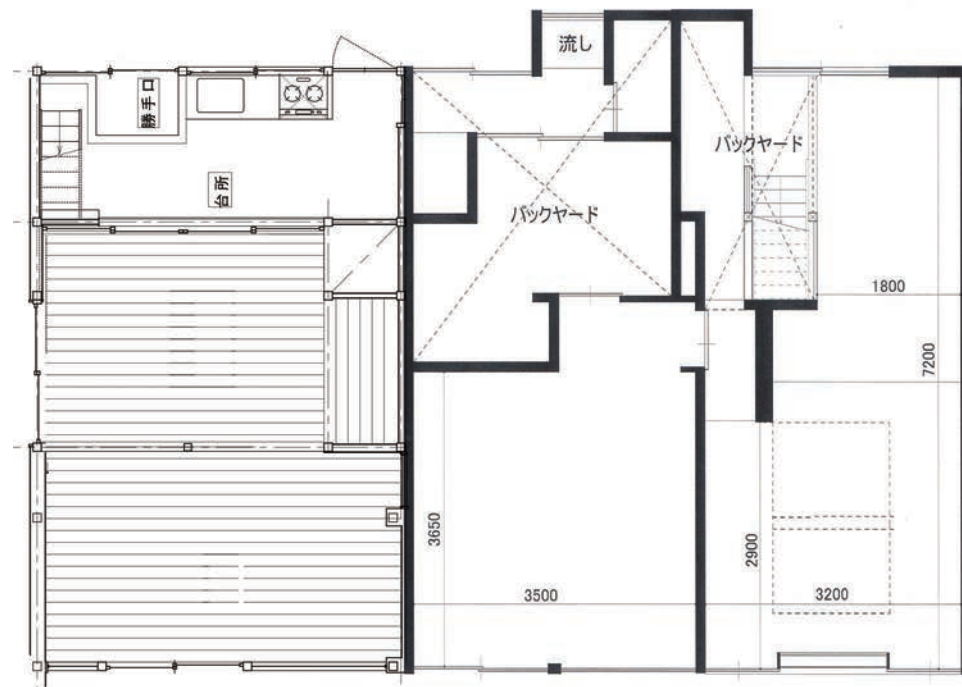

12月より冷暖房費と  
利用時間の変更されました

- ・フリースペース ルーム 約18m<sup>2</sup> 利用料100円/日
- ・スペースよん 約13m<sup>2</sup> 利用料100円/日
- ・スペースご 約20m<sup>2</sup> 利用料100円/日
- ・作品販売可(手数料10%~)/学生全て無料
- ・冷暖房費別途200円
- ・展示台・展示ケース・作業台・椅子  
ピクチャーレール・ワイヤー等完備
- ・利用時間 10:00~20:00 (要事前相談)
- ・利用の前月1日までにお申しいただけますと市報等に案内を掲載できます。

お問い合わせ・お申し込み  
上山市まちづくりセンター ござってえ  
上山市十日町1-3(カミンななめ向い)  
10:00-12:30 13:30-18:00 開館  
電話・ファクシミリ

**023-673-2020**

「まちづくり情報室」

<http://kaminoyama-machisen.jp>

お問い合わせフォームがあります

12月より旧アトリエSOUが  
フリースペース「ルーム」として  
ご利用可能になりました！  
詳細はお問合せください。

〒999-3153 上山市十日町2番8号

長屋門ギャラリー

公式ホームページ

<http://nagayamon.jp>

Facebook ページ  
「nagayamon」



自動車でお越しの方は、二日町駐車場、カミン駐車場(3時間無料)をご利用下さい  
かみのやま温泉駅から徒歩約8分

