

かみのやま城下町長屋の小さなギャラリー

2015

4月

# ながやもん 長屋門ギャラリー

999-3153 山形県上市市十日町 2-8 <http://nagayamon.jp>

3金→5日

12:00→20:00  
※5日は19:00まで  
スペースよん / ぞ  
展示・販売

## ミイサン 313 ねころびとねころびとねころびと / TOMOKA Japotic Nostalgia

パステル画を展示します。/ 油彩とドローイングを展示します。  
料金：入場無料  
問合せ：市川 090-6875-9118

6月→12日

11:00→17:00  
※12日は16:00まで  
スペースよん  
展示・販売・公開アトリエ

## 砂澤瀬奈 硝子がひかり ふたり展 あの子にはもう春が来てる

小さな作品から大きめの作品まで、絵画・イラストを 20 点ほど展示  
します。  
料金：入場無料

11土

10:30→15:30  
スペースよん  
要予約 体験教室

## リトルギフト little gift パッチワークを楽しみましょう

ポーチなど簡単な小物を作ります。材料持ち込み OK。体験セット有。  
料金：体験料 1,000 円 体験セット (ポーチ) 600 円  
問合せ：佐藤 090-5352-0778

14火

10:00→15:00  
スペースよん  
体験教室

## ころぐ 小炉具工房 実用折紙体験—小物を整理できる! 箱や財布作り

実用折紙では、紙を折り曲げ、道具として活用できるものを作ります。  
今回の体験では、小物を整理する住分箱や財布などを作ります。  
料金：500 円  
問合せ：孫田 090-1066-0413 <http://samidare.jp/korogumam/>

15水→21火

10:30→16:00  
スペースよん・ぞ  
展示・販売  
体験教室

## ピロコン キルターヨーコ pirokon+QuilterYOKO “めんこい”キルト小物と 川俣シルクのつるし飾り

シルクキルトの展示。カラフルなめんこい小物 (ポーチやバッグなど)  
の販売。おしゃれな木枠とつるし飾りの展示・販売。  
料金：入場無料 体験料 1 個 500 円～  
問合せ：佐藤 080-1840-0109 (10:00-19:00)

17金

10:30→18:00  
フリースペース—む  
予約優先 体験教室  
音楽

## うたみっく♪企画 ワークショップうたみっく♪

体を動かしながらボイストレーニングをし、素敵な歌を創り上げます。  
料金：1 時間 1000 円 / 30 分 500 円  
問合せ：すずき 080-3330-0393  
[sing.sing.sing.oO.oO.oO@gmail.com](mailto:sing.sing.sing.oO.oO.oO@gmail.com)  
<http://singingtime.simdif.com/>

22水→26日

14:00→16:00  
スペースよん  
体験教室

## アトリエアキの気まぐれ展 “折紙カブト”

折り紙でカブトを折ります。  
料金：500 円

かみのやま温泉情報

## 山城屋 湯町 マルシェ

26日

10:00→16:00  
山城屋 [湯町 1-20]  
イベント

上市市湯町にある斎藤茂吉ゆかりの旧旅館《山城屋》を会場に、ハン  
ドメイド雑貨やグルメ・スイーツが集まります。  
料金：入場無料 温泉入浴 700 円 (タオル・バスタオル付)  
問合せ：山城屋 023-674-8100  
<http://hayamakan.com/> [facebook.com/hayamakan](https://www.facebook.com/hayamakan)

29水→5/6水

10:00→17:00  
スペースよん・ぞ  
展示・販売

## 手づくり工房 蒼の仲間展

5 人の作家による、手づくり洋服やバッグ、着物リメイクなどの展示  
販売をします。  
茨木 信子 | シルバーアートクレイ  
山家 千秋 | 裂き織  
星野 悦子 | 樹脂粘土  
松田 幸子 | 着物リメイク  
大場 町子 | 緋リメイク  
料金：入場無料  
問合せ：大場 090-4632-9345

2015

4月

門長屋  
ギヤ  
ラリ  
ー



かみのやま城下町長屋の  
小さなギャラリー

利用者  
募集!

ウラへ

山形県かみのやま温泉にある小さな展示空間です  
市民と上山市が共同で運営しています



# 長屋門ギャラリー

ながやもん

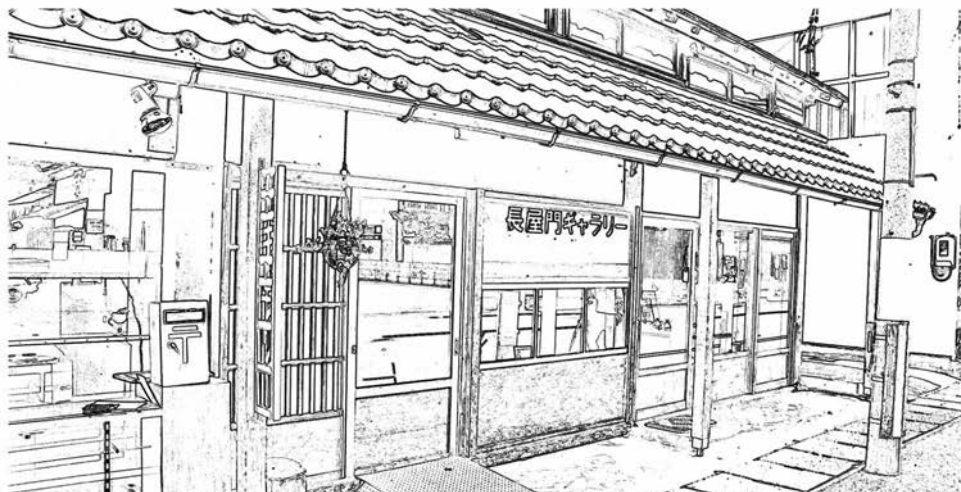

長屋門とは、江戸時代に多く建てられた形式で、細長い長屋の中央に扉を設けた門

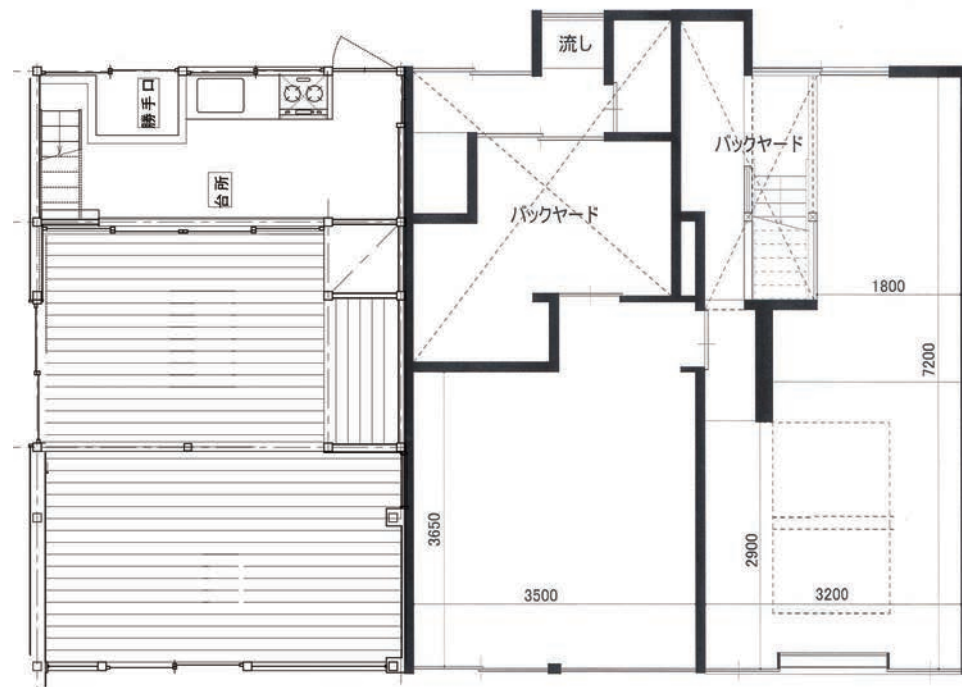

12月より冷暖房費と  
利用時間  
が変更されました

- ・フリースペース ルーム 約18m<sup>2</sup> 利用料100円/日
- ・スペースよん 約13m<sup>2</sup> 利用料100円/日
- ・スペースご 約20m<sup>2</sup> 利用料100円/日
- ・作品販売可(手数料10%~)/学生全て無料
- ・冷暖房費別途200円
- ・展示台・展示ケース・作業台・椅子  
ピクチャーレール・ワイヤー等完備
- ・利用時間 10:00~20:00 (要事前相談)
- ・利用の前月1日までにお申しただけですと市報等に案内を掲載できます。

お問い合わせ・お申し込み  
上山市まちづくりセンター ござってえ  
上山市十日町1-3(カミンななめ向い)  
10:00-12:30 13:30-18:00 開館  
電話・ファクシミリ

**023-673-2020**

「まちづくり情報室」

<http://kaminoyama-machisen.jp>

お問い合わせフォームがあります

12月より旧アトリエSOUが  
フリースペース「ルーム」として  
ご利用可能になりました！  
詳細はお問合せください。

〒999-3153 上山市十日町2番8号

長屋門ギャラリー

公式ホームページ

<http://nagayamon.jp>

Facebook ページ  
「nagayamon」



自動車でお越しの方は、二日町駐車場、カミン駐車場(3時間無料)をご利用下さい  
かみのやま温泉駅から徒歩約8分

